

Información del producto

**Información
del proyecto**

Número de proyecto _____

Aprobación _____

Características

El Frontall™ DISS salidas de gases medicinales representan el más técnicamente avanzados medios de proporcionar conexiones de gases medicinales para el sistema de tubería central. Las salidas incorporan una característica **frente- cargado** patentada única que lo hace **fácil de reparar**, las salidas de Tri-Tech Medical Inc. ahorrar valioso tiempo y dinero para el centro de salud

- Cumple con las normas UL 1331 de la lista ETL y con CSA Z9170-1
- Cumple con las normas NFPA 99 y CGA
- Facilidad mantenimiento sin quitar el plato delantero que usa una herramienta de servicio de cartucho
- Conector específico por tipo de gas
- Conjunto frontal extraíble
- Todas las salidas son 100 % probadas contra filtraciones
- Códigos de colores de placa de identificación según NFPA 99
- Tubo de entrada con rotación de 360°
- Parte posterior y placa de identificación de metal
- La resistencia de las conexiones ofrece apoyo para equipos dosificadores sin el uso de soportes adicionales.
- Fabricado en EE. UU.

Especificación

Las salidas de gases medicinales serán Tri-Tech Medical FRONTALL™ DISS. Las salidas serán individuales, e incluirán códigos de colores de placa de identificación según NFPA 99.

Salidas de gas DISS se diseñarán para que, una vez instalado, el servicio rutinario de ambas las válvulas del cheque primarias y secundarias puede lograrse sin quitar placa de nombre o gas las porciones específicas. Válvula del cheque primaria se unificará y del tipo del cartucho. Las salidas de gases medicinales se diseñarán para que al quitar el conjunto de la placa de identificación, la válvula de retención secundaria actúe de forma automática para detener el flujo de los servicios de gases de presión positiva. Para los servicios de vacío medicinal y gas anestésico de desecho, no se incluyen válvulas de retención secundarias. El sello entre la placa de identificación y el elemento oculto será una junta tórica doble que puede mantenerse sin cortar el servicio de gas y es capaz de soportar 10 libras (4,54 kg) a 2” (50,8 mm) de la placa de identificación sin causar fugas.



La placa de identificación de la salida tendrá código de colores permanente con una etiqueta protectora durable y resistente a rayaduras. La pieza de la placa de montaje de salida nro. XC1000-10 (opcional; se muestra abajo) será de plástico durable, resistente a rayaduras, unida con la placa de identificación al conjunto oculto. El nombre del servicio de gases se mostrará de forma permanente en la salida y su soporte. El tubo oculto de suministro de la salida será de cobre tipo K, de 7” (177,8 mm) de longitud y 1/2” (12,7 mm) de diámetro externo, etiquetado con el nombre del servicio de gases.

Las salidas de gases medicinales se limpiarán para usarse con oxígeno de acuerdo con el Folleto G-4.1 de la Compressed Gas Association (Asociación de Gases Comprimidos, CGA). Tendrán tapón y envase protector para su envío. Las salidas se instalarán en estricta conformidad con las instrucciones del fabricante y antes de su uso, se probarán conforme a la norma NFPA 99 y a los códigos locales y estatales.



XF5724A con placa de montaje XC1000-10

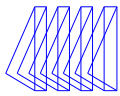

Esquema

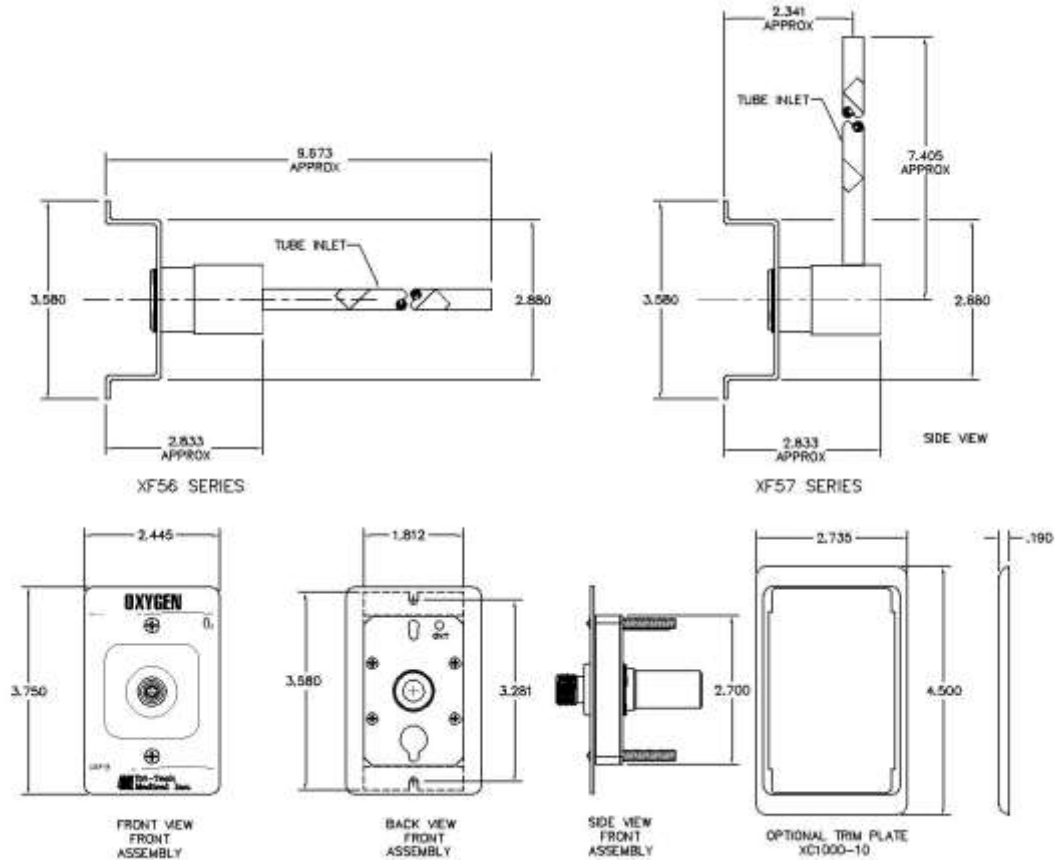

Información para realizar pedidos

| Servicio de gases | Óxido nitroso | Dióxido de carbono | Nitrogeno | Aire medicinal | Vacío medicinal | Oxígeno | Gas anestésico de desecho | Aire de Instrumentos |
|-------------------|-----------------------------------|--------------------|-----------|----------------|-----------------|---------|---------------------------|----------------------|
| Número de pieza | XF5604 | XF5608 | XF5612 | XF5616 | XF5622 | XF5624A | XF5632 | XF562080 |
| Tamaño del tubo | 1/2 (12,7 mm) de diámetro externo | | | | | | | |

| Servicio de gases | Óxido nitroso | Dióxido de carbono | Nitrogeno | Aire medicinal | Vacío medicinal | Oxígeno | Gas anestésico de desecho | Aire de Instrumentos |
|-------------------|-----------------------------------|--------------------|-----------|----------------|-----------------|---------|---------------------------|----------------------|
| Número de pieza | XF5704 | XF5708 | XF5712 | XF5716 | XF5722 | XF5724A | XF5732 | XF572080 |
| Tamaño del tubo | 1/2 (12,7 mm) de diámetro externo | | | | | | | |

| Placas de montaje opcionales | | | | |
|------------------------------|-----------------------------|---|---|------------------------------|
| Número de pieza | XC1000-9 Plástico blanco | XC1000-9DC Blanco, fundido a presión | XC1000-9DCP Estaño fundido a presión | XC1000-10 Plástico blanco |

Para hacer un pedido o solicitar más información, llámenos o envíenos un fax o correo electrónico.